

Studio tecnico professionale PELLEGRINI dott.ing. Olinto

via Marconi civ. 27 - 33029 VILLA SANTINA

**Regione Autonoma FRIULI VENEZIA GIULIA
Provincia di UDINE**

COMUNE DI SOCCHIEVE

**Piano Attuativo Comunale
(P.A.C.)**

di iniziativa privata

in località zona artigianale di interesse locale "D2"

Proponente: BORIA Luigino & c. s.n.c.

Dichiarazione relativa ai Siti di Importanza Comunitaria

- allegato n° 12 -

VILLA SANTINA, li 29 SET. 2008

Il progettista



- PELLEGRINI dott.ing. Olinto -

COMUNE DI SOCCHIEVE

P.A.C. – Piano Attuativo Comunale di iniziativa privata in località zona artigianale di interesse locale "D2"

Dichiarazione relativa ai Siti di Importanza Comunitaria (S.I.C.) ai sensi della Direttiva n° 92/43/CEE approvata con D.M.A. di data 03.04.2000

La direttiva 92/43/CEE, recepita dall'Italia con D.P.R. 08.09.1997, n° 357, prevede che formino oggetto di un'opportuna valutazione d'incidenza sui siti della rete di Natura 2000 i piani ed i progetti anche non direttamente connessi alla gestione dei siti e, quindi, anche ad essi esterni ma che potrebbero avere incidenze significative sui siti stessi, tenuto conto degli obiettivi di conservazione dei medesimi.

Da un primo esame, preso atto che, come evidenziato nell'allegato grafico "cartografia generale" in scala 1:150.000 nel territorio del Comune di SOCCHIEVE sono presenti i Siti di Importanza Comunitaria S.I.C. Dolomiti Friulane, coincidente con la Z.P.S. (zona di Protezione Speciale) omonima, codice IT 3310001, S.I.C. Monti Verzegnis e Val Calda codice IT 3320011 e S.I.C. Col Gentile codice IT 3320008, si può rilevare, anche in forma prudenziale, che i contenuti del Piano Attuativo Comunale in oggetto non possono avere alcuna incidenza negativa sui siti individuati nella nostra Regione in quanto:

- ✚ il presente P.A.C. conferma l'ambito esistente che risulta in parte già urbanizzato e parzialmente già saturato, integrandolo con una nuova

previsione, prevedendo di migliorare la qualità ambientale dell'insediamento con interventi di integrazione nel paesaggio circostante, individuando le opportune forme e strategie di mitigazione ambientale e paesaggistica che ne migliorano l'integrazione nel contesto, qualificando anche gli insediamenti limitrofi in modo tale, comunque, da escludere qualsiasi ricaduta significativa sul piano ambientale, verso il fiume Tagliamento, la Strada Statale n° 52 "Carnica" e la Strada Provinciale n° 12 "per Preone".

- ✚ i contenuti del P.A.C. non determinano, singolarmente o congiuntamente, impatti diretti o indiretti sui siti Natura 2000.

Pertanto, non derivando incidenze negative ai S.I.C. e alla Z.P.S. ubicati all'interno dell'area del Comune di SOCCHIEVE, si ritiene non necessario attivare, per il P.A.C. in oggetto, la procedura di valutazione d'incidenza, non rientrando nelle fattispecie previste alla Delibera di Giunta Regionale n° 2837 adottata nella seduta del 25.10.2004.

IL PROGETTISTA



VILLA SANTINA, li **29 SET. 2008** .-

 NATURA 2000 (ZPS,SIC)

 BIOTOPPI (art.L.R.42/96)

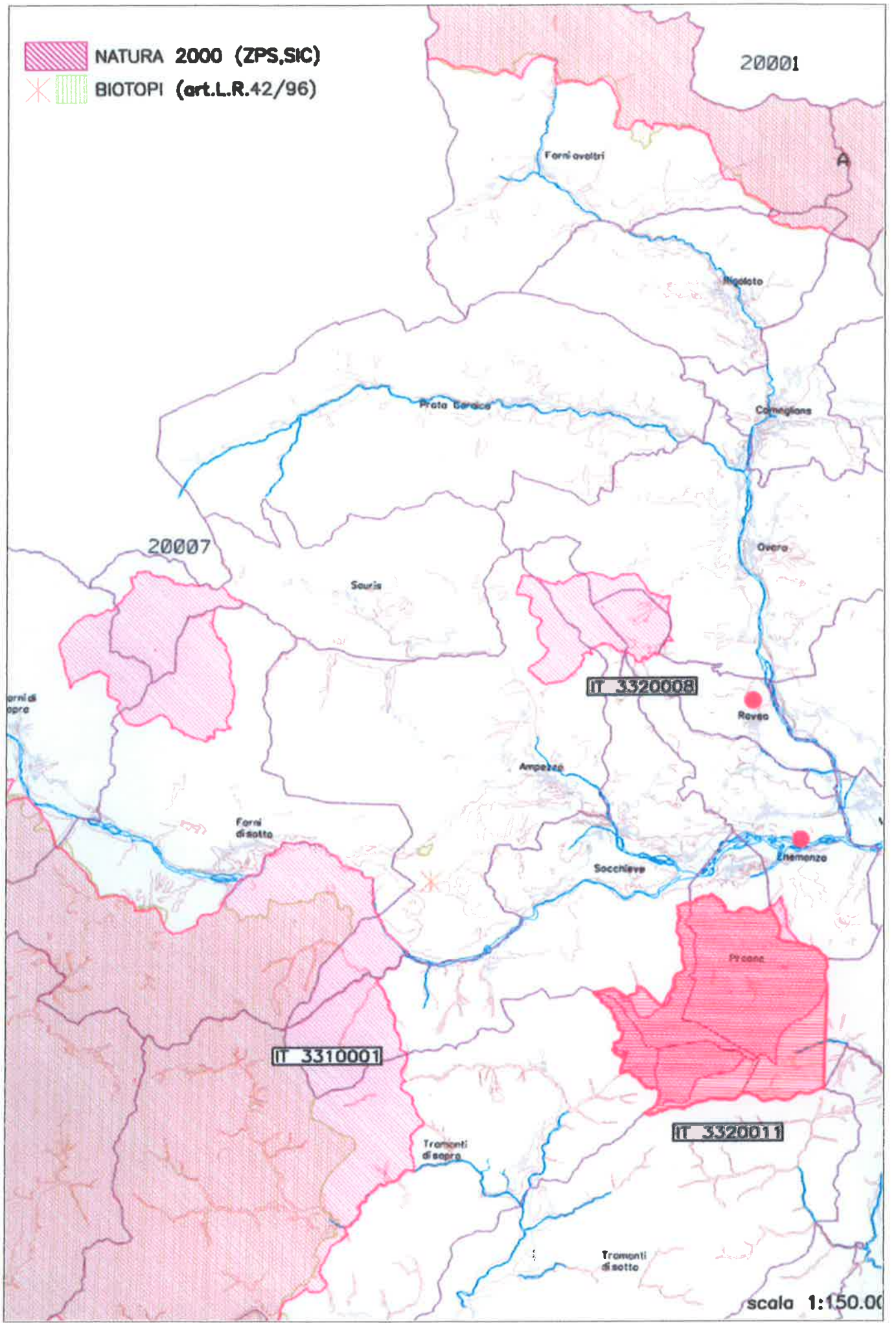

20001

20007

IT_3320008

IT_3310001

IT_3320011

scala 1:150.00